

VÝKAZ DOSAVADNĚHO A NOVĚHO STAVU ÚDAJŮ KATASTRU NEMOVITOSTI

Dosevšní stav				Nový stav			
Označení pozemku par.č. číslem	Výměra parcely		Označení pozemku par.č. číslem	Druh pozemku		Způsob využití	Způsob využití
	ha	m ²		Způsob využití	Způsob využití		
st.336/2	*1)	7 26	st.336/2	02 zast. pl.	7 02	2	st.336/2
1306/3		4 71	1928/2	23 zast. pl. jiné plocha	23	2	1306/3
			1306/3	52 zahrada	4 52	2	1309/1
			1306/4	34 zahrada	34	2	1306/3
			1928/3	39 travní p.	39	2	1306/3
1309/1	*1)	1 24	1309/1	05 travní p.	1 05	2	1309/1
			1314/1	28 travní p.	1 28	2	1314
			1314/2	91 travní p.	91	2	1314
1716/2		4 74	1928/1	03 travní p.	1 03	2	1314
			1716/2	44 ostat. pl. ostat. komunikace	4 44	2	1716/2
			1716/23	30 ostat. pl. ostat. komunikace	30	2	1716/2
1848/2		1 43	1848/2	09 travní p.	1 09	2	1848/2
				22	22	2	
				61	61	2	

*1) Rozdíl vzniklý zaokrouhlením výměr (bod 14.6 přílohy vyhlášky č.26/2007)

Výkaz údajů o bonifitovaných půdně ekologických jednotkách (BPEJ) k parcelám nového stavu

Parcelní číslo podle katastru nemovitosti	Výměra		BPEJ no dluh parcely	Parcelní číslo podle katastru nemovitosti		Kód BPEJ	Výměra		BPEJ na dluh parcely
	ha	m ²		ha	m ²				
1306/3		4 33	c	1314/1	1 28	73011		1 28	
		19	b	1314/2	91	73011		91	
		4 52		1848/2	09	73011		09	
1306/4		34		1928/1	03	73011		03	
1309/1		71	d	1928/3	4	73011		4	
		34	e		35			35	
		1 05			39			39	

Dělit nebo sčítat povrchové parcely lze jen na základě územního rozhodnutí, pokud podmínky pro ně nejsou stanoveny jiným rozhodnutím nebo opatřením.

GEOMETRICKÝ PLÁN pro rozdělení pozemků a změnu hranice pozemků

Vyhotovil: **Ing. Petr Chmeříček**
Letní 3034
Česká Lípa

Číslo plánu: **957-385/2009**

Okres: **Česká Lípa**

Obec: **Stoup v Čechách**

Katastrální území: **Stoup v Čechách**

Mapový list: **DNM**

Kód způsobu určení výměr je určen podle §71 odst.2 vyhlášky č.26/2007 Sb.

Dosavadním vlastníkům pozemků byla poskytnuta možnost seznámit se v terénu s průběhem navržených nových hranic, které byly označeny předepsaným způsobem:

hraničními znaky, jiným trvalým způsobem

Kdežto smlouva o přenesení práva odpovídá právním předpisům

Ing. Petr Chmeříček
Číslo 150/2011
Dne 21.7.2011

Katastrální úřad pro Liberecký kraj
Česká Lípa
Ing. Jan SYNÁK
Číslo 993/2011
Dne - 8 - 08 - 2011

Geometrický plán ověřený oprávněným zeměměřičským inženýrem: **Ing. Petr Chmeříček**

Katastrální úřad souhlasí s očíslováním parcel.

Jeden výtisk geometrického plánu a přeepsané přílohy jsou uloženy u katastrálního úřadu, katastrálního pracoviště

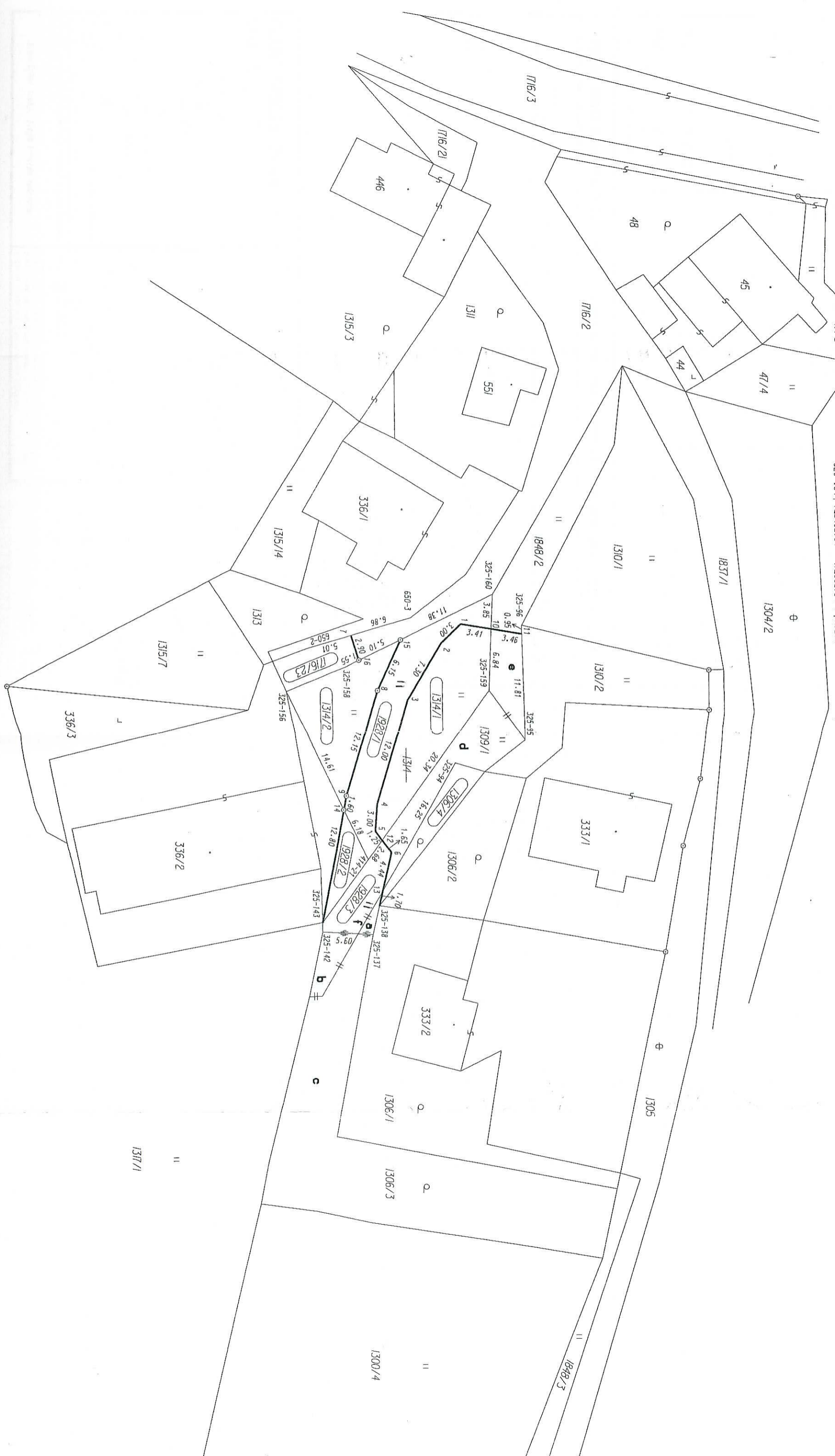
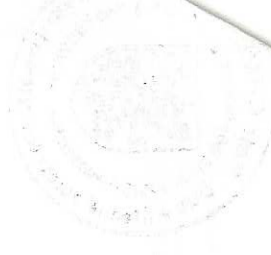

Seznam souřadnic (S-JTSK)
Souřadnice pro zápis do KN

Bod.č.	Y	X	KK	Poznámka
325-94	720902.34	972614.35	4	ZNAČKA BARVOU
325-95	720904.82	972606.61	4	KOLÍK
325-96	720917.51	972606.91	4	ZNAČKA BARVOU
325-137	720883.45	972623.54	4	SLOUPEK PLOTU
325-138	720886.65	972622.83	4	SLOUPEK PLOTU
325-142	720893.77	972629.10	4	SLOUPEK PLOTU
325-143	720894.83	972629.10	4	PLOT-BARVA -OLE 888, ODS1.2
325-156	720910.44	972632.92	4	KOLÍK
325-158	720913.11	972626.27	4	ZNAČKA BARVOU
325-159	720910.34	972610.54	4	KOLÍK

Seznam souřadnic (S-JTSK)
Souřadnice pro zápis do KN

Bod.č.	Y	X	KK	Poznámka
325-160	720920.99	972610.11	4	ZNAČKA BARVOU
414-21	720891.78	972624.04	4	ZNAČKA BARVOU
650-2	720915.18	972630.56	3	KOLÍK
650-3	720918.44	972619.17	3	SLOUPEK PLOTU
1	720917.72	972613.62	3	SLOUPEK PLOTU
2	720915.65	972615.79	3	SLOUPEK PLOTU
3	720909.36	972619.54	3	SLOUPEK PLOTU
4	720897.92	972623.00	3	SLOUPEK PLOTU
5	720894.90	972623.24	3	SLOUPEK PLOTU
6	720892.61	972621.49	3	SLOUPEK PLOTU

Seznam souřadnic (S-JTSK)
Souřadnice pro zápis do KN

Bod.č.	Y	X	KK	Poznámka
7	720916.56	972625.75	3	SLOUPEK PLOTU
8	720910.45	972622.87	3	HRANICNÍ ZNAK Z PĚSTU
9	720908.84	972626.38	3	HRANICNÍ ZNAK Z PĚSTU
10	720917.15	972610.27	4	PLOT-BARVA -OLE 888, ODS1.2
11	720916.57	972606.89	4	PLOT-BARVA -OLE 888, ODS1.2
12	720893.92	972622.49	4	PLOT-BARVA -OLE 888, ODS1.2
13	720888.29	972622.46	4	PLOT-BARVA -OLE 888, ODS1.2
14	720897.31	972626.67	4	HRANICNÍ ZNAK Z PĚSTU
15	720916.03	972620.29	4	HRANICNÍ ZNAK Z PĚSTU
16	720913.79	972624.88	4	HRANICNÍ ZNAK Z PĚSTU